

AUTORISATION D'OCCUPATION TEMPORAIRE DU DOMAINE PUBLIC MARITIME

FORMULAIRE SIMPLIFIÉ D'ÉVALUATION DES INCIDENCES NATURA2000



Par qui ?

Ce formulaire est à remplir par le **porteur du projet**, en fonction des informations dont il dispose. Il fait office de dossier d'évaluation des incidences Natura 2000 lorsqu'il démontre l'absence d'incidence ou leur caractère négligeable.

A quoi ça sert ?

Il permet, par une analyse succincte du projet et des enjeux, d'exclure toute incidence sur un site Natura 2000, ou de démontrer le caractère négligeable de l'incidence.

Attention : si tel n'est pas le cas, et qu'une incidence non négligeable est possible, un dossier complet d'évaluation doit être établi.

Pour qui ?

Ce formulaire permettra au **service administratif instruisant le dossier, le service du département dans lequel se déroule le projet**, de fournir l'autorisation requise ou, dans le cas contraire, de demander de plus amples précisions sur certains points particuliers..

Coordonnées du service départemental instruisant le dossier :

Direction Départementale des Territoires et de la Mer
Service Mer, Littoral et Environnement Marin de Seine-Maritime
Bureau des Marins et Usages de la Mer
61, route du Vallon
BP 227
76 203 DIEPPE CEDEX

Coordonnées du porteur de projet :

Nom (personne morale ou physique) :

Nom du projet :

Adresse :

Commune (et dpt) :

Téléphone :

Fax :

Email :

1. Description du projet ou de l'aménagement

Une description détaillée du projet devra compléter le présent document.

a. Nature du projet ou de l'aménagement :

Préciser quel type d'aménagement est envisagé (exemple : AOT individuelle, **Zone de mouillages et d'équipements légers...**) accompagné d'une description succincte (différentes phases du projet y compris travaux, construction, entretien, démantèlement)

b. Localisation et cartographie :

- Le projet est situé :

En site(s) Natura 2000* (cochez ci-dessous le ou les sites concernés)

Littoral Cauchois (n°FR2300139)

Littoral Seino-Marin (n°FR2310045)

Estuaire et marais de la basse-Seine (n°FR2310044)

Estuaire de la Seine (n°FR2300121)

L'Yères (n°FR2300137)

Autre :

Hors site(s) Natura 2000 → A quelle distance ?

A (m ou km ou mille) du site n°:

Appellation :

A (m ou km ou mille) du site n° :

Appellation :

* cartes des principaux sites Natura 2000 sur le littoral Haut-normand en annexe

- Délimitation de la zone concernée par le projet :

Indiquer les coordonnées géodésiques, la distance au rivage, les profondeurs minimales et maximales,...

Nom de la commune ou des communes au droit du projet :

N° Département :

→ Joindre dans tous les cas une **carte de localisation** précise du projet, de la manifestation ou de l'aménagement sur une photocopie de cartes SHOM et IGN au 1/25 000^e

c. Étendue du projet ou de l'aménagement :

- Joindre un plan descriptif du projet
- Préciser si le projet ou l'aménagement générera des aménagements connexes (exemple : parking, zone de stockage, etc.). Si oui, décrire succinctement ces aménagements et indiquer le lieu de ceux-ci. Indiquer les cheminements éventuels (nombre, trajets).

d. Durée prévisible et période envisagée des aménagements et travaux :

- Projet, travaux :
 - diurne
 - nocturne
- Durée précise si connue : (jours, mois)
Ou durée approximative en cochant la case correspondante :
 - < 1 mois
 - 1 an à 5 ans
 - 1 mois à 1 an
 - > 5 ans
- Période précise si connue : (De tel mois à tel mois)
Ou période approximative en cochant la(les) case(s) correspondante :
 - Printemps
 - Automne
 - Été
 - Hiver
- Fréquence :
 - chaque année
 - chaque mois
 - autre...

e. Entretien / fonctionnement / rejet / déchets :

Préciser si le projet ou la manifestation générera des interventions ou rejets dans le milieu (eau, air, sol et sous-sol de la mer) durant sa phase de construction, d'exploitation et d'entretien (exemple : captage, traitement chimique, rejets de gaz, d'eau, poussières, bruit, vibrations...). Si oui, les décrire succinctement (fréquence, ampleur, etc.)

f. Budget :

Préciser le coût prévisionnel global du projet.

Coût global du projet (si connu) :
Sinon classe de coût approximatif (cocher la case correspondante) :

- < 5 000 €
- de 5 000 à 20 000 €
- de 20 000 € à 100 000 €
- > à 100 000 €

2. Définition de la zone d'influence (concernée par le projet ou les travaux)

La zone d'influence est fonction de la nature du projet et des milieux naturels environnants. Les incidences d'un projet sur son environnement peuvent être plus ou moins étendues.

La zone d'influence est plus grande que la zone d'implantation. Pour aider à définir cette zone, il convient de se poser les questions suivantes :

Effets du projet sur l'environnement :

- Bruits (sous-marins ou extérieurs)
- Vibrations
- Houle, vagues
- Rejets dans le milieu marin
- Pollutions
- Risque de collisions (marines, aériennes)
- Modifications des caractéristiques du sol et/ou du sous-sol
- Dépôts de sédiments
- Mise en suspension de sédiments
- Émissions de lumière
- Piétinements
- Autres incidences

Préciser les cases cochées et délimiter cette zone d'influence sur une carte :

Il faut désormais faire l'état des lieux écologique de la zone d'influence afin de déterminer ensuite les incidences que peut avoir le projet ou la manifestation sur cette zone :



3. État des lieux de la zone d'étude

USAGES et ACTIVITES :

Cocher les cases correspondantes pour indiquer succinctement quels sont les usages et activités actuels de la zone d'étude

<input type="checkbox"/> Aucun	<input type="checkbox"/> Plongée (sous-marine, apnée, randonnée subaquatique, sentier sous-marin...)
<input type="checkbox"/> Jeux de plage	<input type="checkbox"/> Chasse sous-marine
<input type="checkbox"/> Baignade	<input type="checkbox"/> Pêche de loisir (embarquée, à partir du bord et pêche à pied)
<input type="checkbox"/> Navigation de plaisance (voile, moteur)	<input type="checkbox"/> Pêche professionnelle (petits métiers, chalut..)
<input type="checkbox"/> Base nautique	<input type="checkbox"/> Aquaculture, conchyliculture
<input type="checkbox"/> Planches à voile, surf	<input type="checkbox"/> Activités militaires
<input type="checkbox"/> Kite-surf	<input type="checkbox"/> Activités aériennes (motorisées, vols libres)
<input type="checkbox"/> Canoë, kayak de mer, aviron...	<input type="checkbox"/> Autre (préciser l'usage) :
<input type="checkbox"/> Jet-ski, ski nautique ou autres engins tractés	

MILIEUX NATURELS ET ESPECES :

Renseigner les tableaux ci-dessous, en fonction de vos connaissances, et joindre une cartographie de localisation approximative des milieux et espèces (les opérateurs et animateurs des sites Natura 2000 disposent de données qui pourront vous être communiquées).

Afin de faciliter l'instruction du dossier, il est fortement recommandé de fournir quelques photos du site (sous format numérique de préférence). Préciser ici la légende de ces photos et reporter leur numéro sur la carte de localisation.

Photo 1 :

Photo 2 :

Photo 3 :

Photo 4 :

TABLEAU MILIEUX NATURELS :

Voir site Internet <http://inpn.mnhn.fr>

TYPE D'HABITAT NATUREL		Cocher si l'habitat naturel est présent sur la zone concernée ou à proximité	ANALYSE DES EFFETS DU PROJET SUR LE(S) SITE(S) NATURA 2000	
			Fréquence et importance des effets du projet	Moyens pour réduire ou supprimer ces effets
Habitats littoraux et marins	Récifs	<input type="checkbox"/>		
	Végétation vivace des rivages de galets	<input type="checkbox"/>		
	Bancs de sable à faible couverture permanente d'eau marine	<input type="checkbox"/>		
	Replats boueux ou sableux exondés à marée basse	<input type="checkbox"/>		
	Autres :	<input type="checkbox"/>		

TABLEAU ESPECES FAUNE, FLORE :

Voir site Internet <http://inpn.mnhn.fr>

TYPE D'ESPÈCE	Étape/ type d'utilisation de la zone	Cocher si présente ou potentielle	ANALYSE DES EFFETS DU PROJET SUR LE(S) SITE(S) NATURA 2000	
			Fréquence et importance des effets du projet	Moyens pour réduire ou supprimer ces effets
Phoques	Reposoir	<input type="checkbox"/>		
	Zone d'alimentation	<input type="checkbox"/>		
Dauphins, Marsouins, Globicéphales		<input type="checkbox"/>		
Chauves-souris		<input type="checkbox"/>		
Oiseaux (espèces) :	Zone d'alimentation	<input type="checkbox"/>		
	Zone de repos	<input type="checkbox"/>		
	Zone de reproduction	<input type="checkbox"/>		
	Hivernage	<input type="checkbox"/>		
Autres :	Résidente	<input type="checkbox"/>		
	Étape migratoire	<input type="checkbox"/>		
	Reproduction	<input type="checkbox"/>		
	Hivernage	<input type="checkbox"/>		

4. Conclusion

Il est de la responsabilité du porteur de projet de conclure sur l'absence ou non d'incidences de son projet.

A titre d'information, le projet est susceptible d'avoir une incidence lorsque :

- Une surface relativement importante ou un milieu d'intérêt communautaire ou un habitat d'espèce est dégradé ou détruit à l'échelle du site Natura 2000*
- Une espèce d'intérêt communautaire est perturbée ou détruite dans la réalisation de son cycle vital.*

Le projet est-il susceptible d'avoir une incidence ?

NON : ce document, accompagné de ses pièces, est joint à la demande d'autorisation ou à la déclaration, et remis au service instructeur.

OUI : l'évaluation d'incidences doit se poursuivre. Un dossier complet doit être établi. Ce dossier sera joint à la demande d'autorisation ou à la déclaration, et remis au service instructeur.

Je certifie sur l'honneur l'exactitude des renseignements fournis.

A (lieu) :

Signature :

Le (date)

Où trouver l'information sur Natura 2000 ?

- Localisation des sites Natura 2000 :
<http://carmen.application.developpement-durable.gouv.fr/8/nature.map>
 - × cochez sites Natura 2000 Directive Habitats
 - × cochez sites Natura 2000 Directive Oiseaux
 - × entrer le nom d'une commune concernée pour pouvoir la localiser
- Liste des habitats et espèces présents sur un site :
<http://inpn.mnhn.fr/site/natura2000/recherche>
- Site Internet de la Direction Régionale de l'Environnement, de l'Aménagement et du Logement (DREAL) :
<http://www.normandie.developpement-durable.gouv.fr/natura-2000-r379.html>
 - × Document d'Objectifs (DOCOB) de chaque site haut-normand
 - × Liste des animateurs de sites
- Sites Internet des Directions Départementales des Territoires et de la Mer :
 - × de la Seine-Maritime : <http://www.seine-maritime.gouv.fr/Politiques-publiques/Environnement-et-prevention-des-risques/NATURA-2000>
- Sur Natura 2000 en général : <http://natura2000.fr/>



Site Natura 2000 "Estuaire et marais de la Basse Seine"



Août 2012

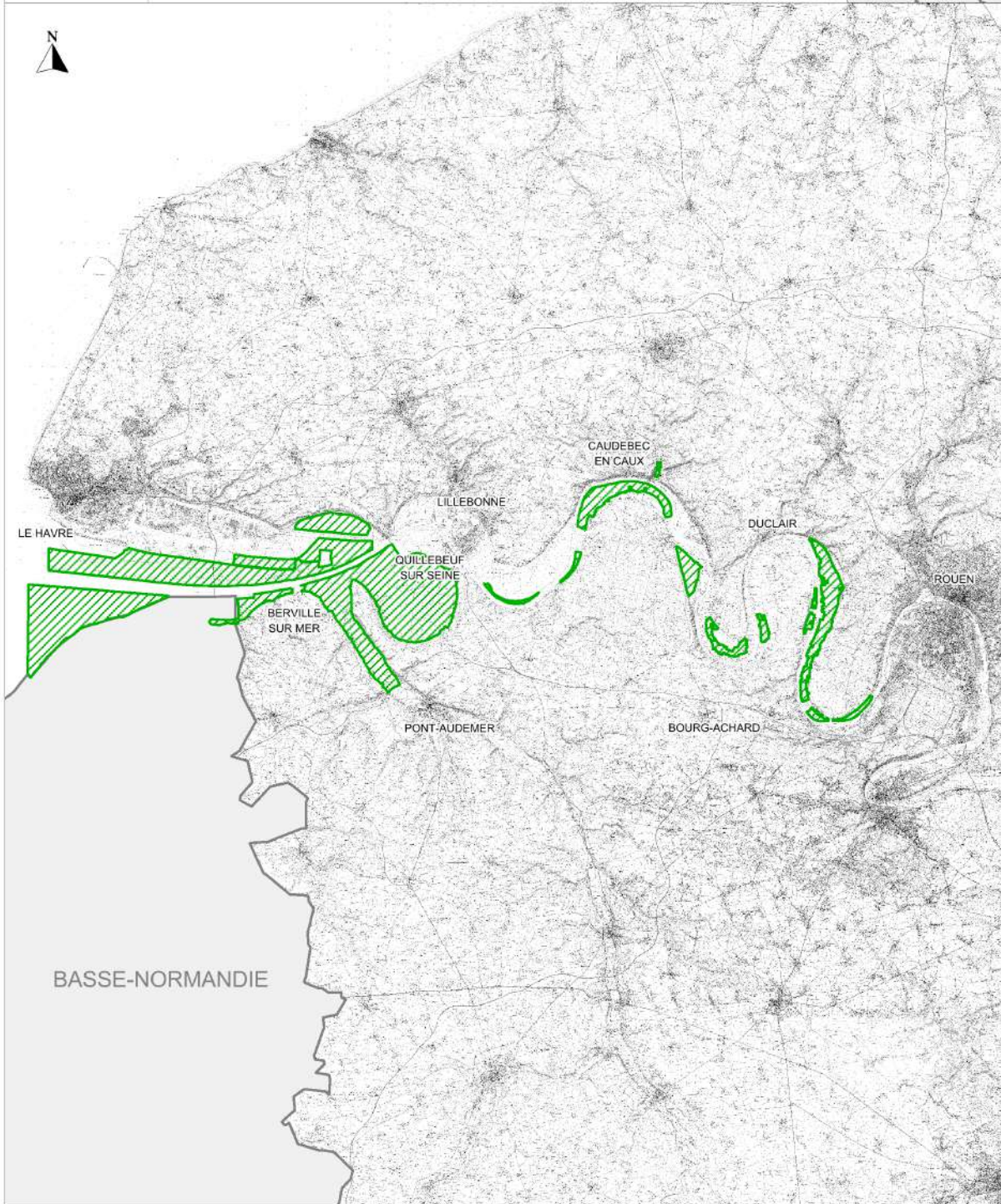

 Site Natura 2000
"Estuaire et marais de la Basse Seine"

Fond IGN scan 25©2011





Site Natura 2000 "Littoral Cauchois"



Août 2012

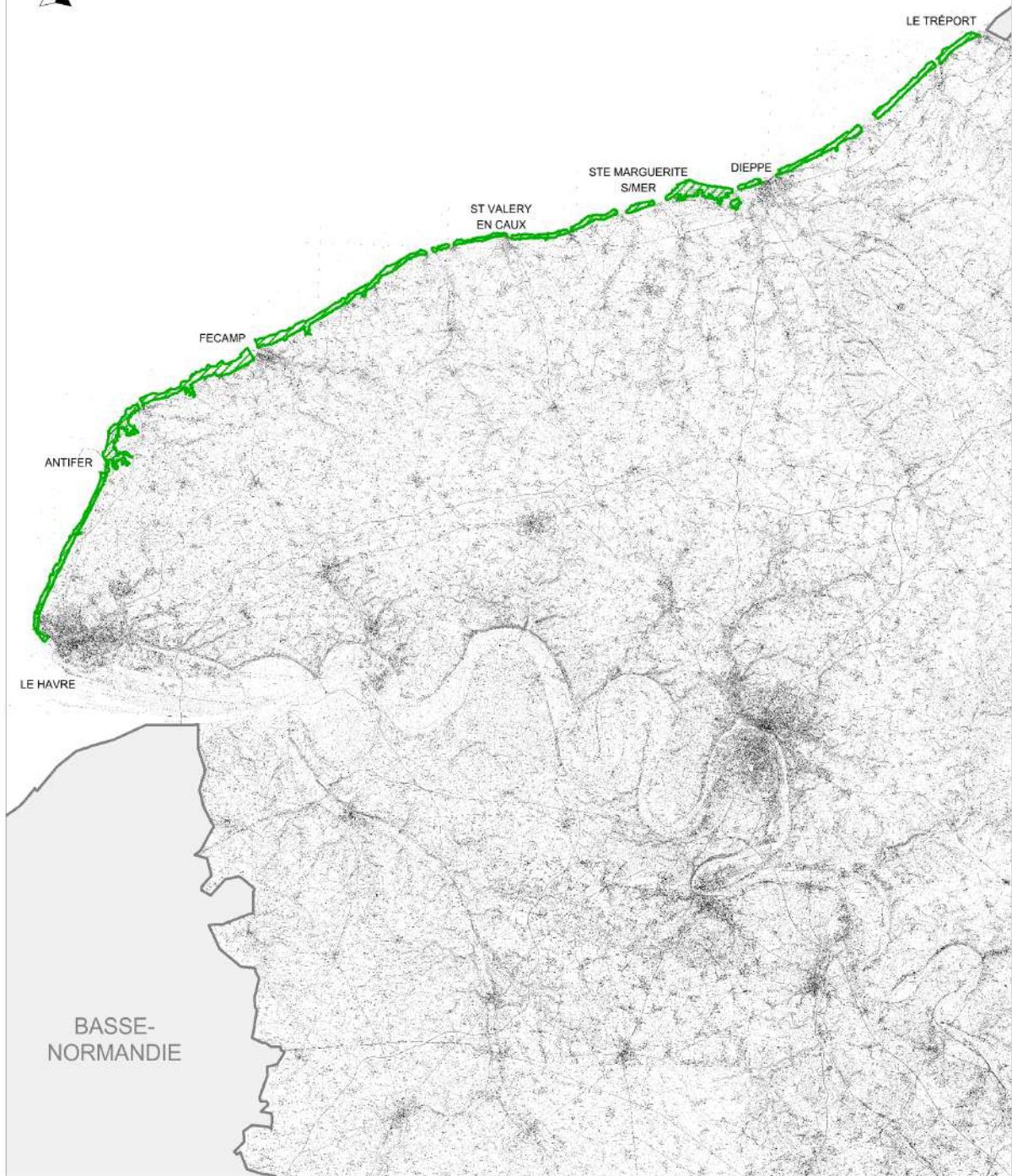

Site Natura 2000 "Littoral Cauchois"

Fond IGN scan 25©2011





Site Natura 2000 "L'Yères"



Août 2012

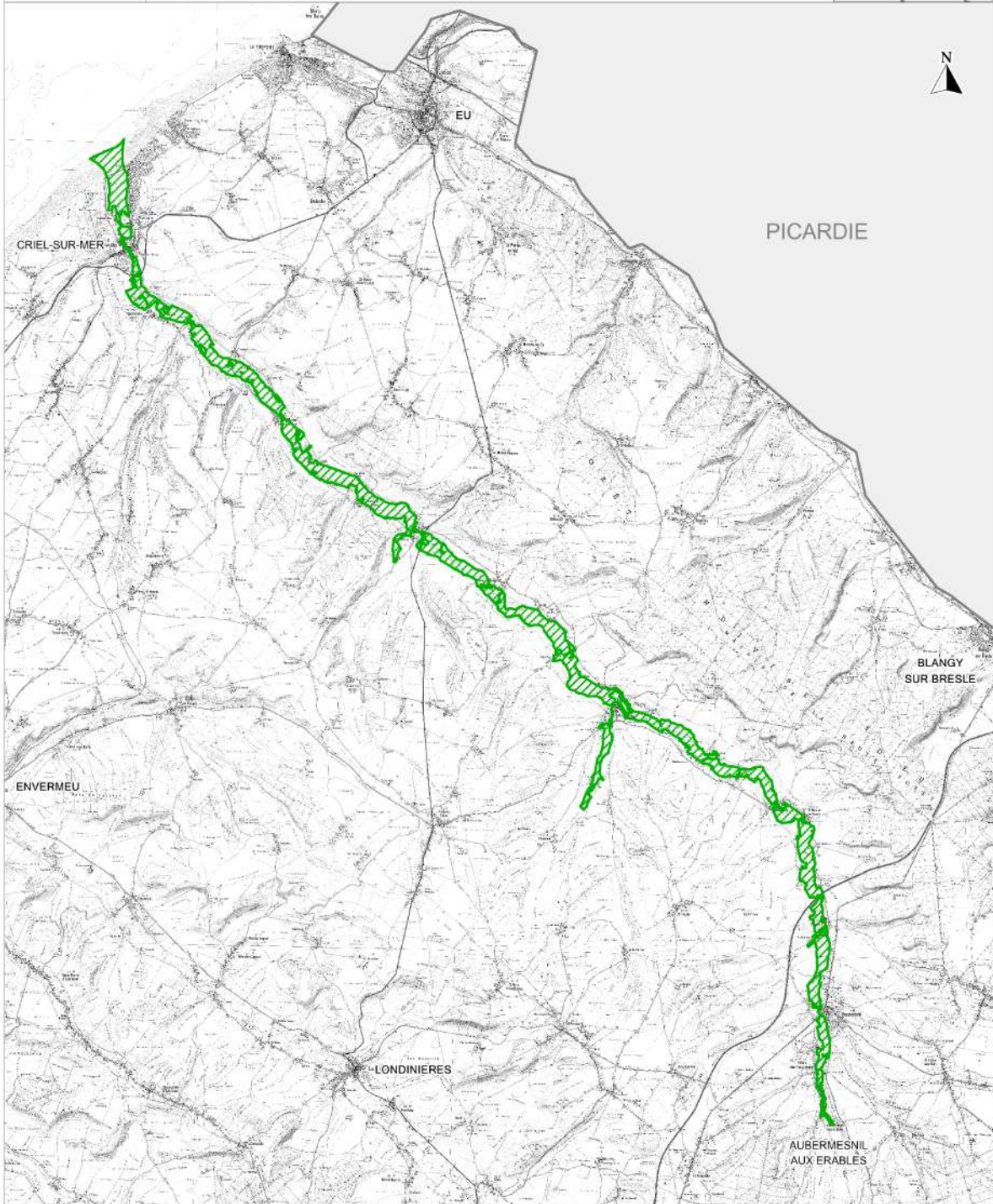

 Site Natura 2000 "L'Yères"

Fond IGN scan 25@2011

0 3 6 km





Site Natura 2000 "Littoral seino-marin"



Août 2012

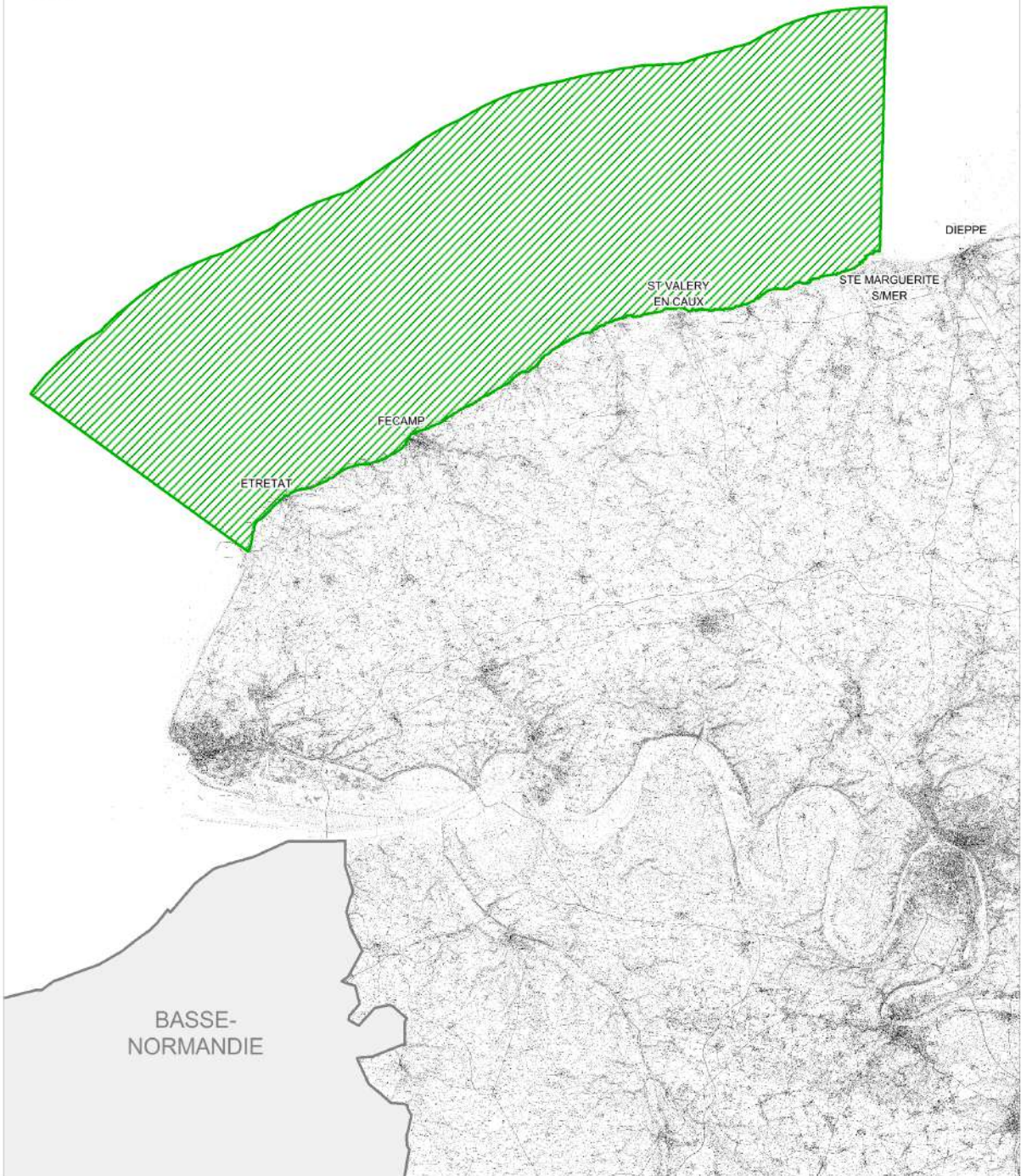

 Site Natura 2000 "Littoral seino-marin"

Fond IGN scan 25@2011

